

A. S. L. AL - CASALE MONFERRATO
PRESIDIO OSPEDALIERO DI CASALE MONFERRATO

**ADEGUAMENTO CENTRALE TERMICA/FRIGORIFERA E
RILEVAZIONE INCENDI - UMANIZZAZIONE - SPOGLIAIO
PERSONALE E ADEGUAMENTO IMPIANTI E VIGILI DEL FUOCO**

PROGETTO ESECUTIVO

Progetto Architettonico Generale: Arch. GALLINA Gianfranco
Via Torino 84/b - Città (TO)
Tel. 011 920.9428 - Fax 011 922.6670

Progetto Impianti Termotecnici:
INGEGNERIA s.r.l.
Ing. Gianfranco Sillitti
Corso G. Agnelli n. 46/53 - 10137 TORINO

Progetto Impianti Elettrici:
INGEGNERIA s.r.l.
Ing. Luigi Tamonia
Via Governolo 5 - 10128 TORINO



**RISTRUTTURAZIONE REPARTO
OCULISTICA**

PIANTE PIANO RIALZATO, SEMINTERRATO E PRIMO
STATO DI FATTO

DISEGNATORE: AD-SS DATA CREAZIONE: 10/09/2009 DATA AGGIOR: DATA AGGIOR:

DATA: 09.2009

SCALA: 1:100

OCU 02

PIANO RIALZATO - STATO DI FATTO

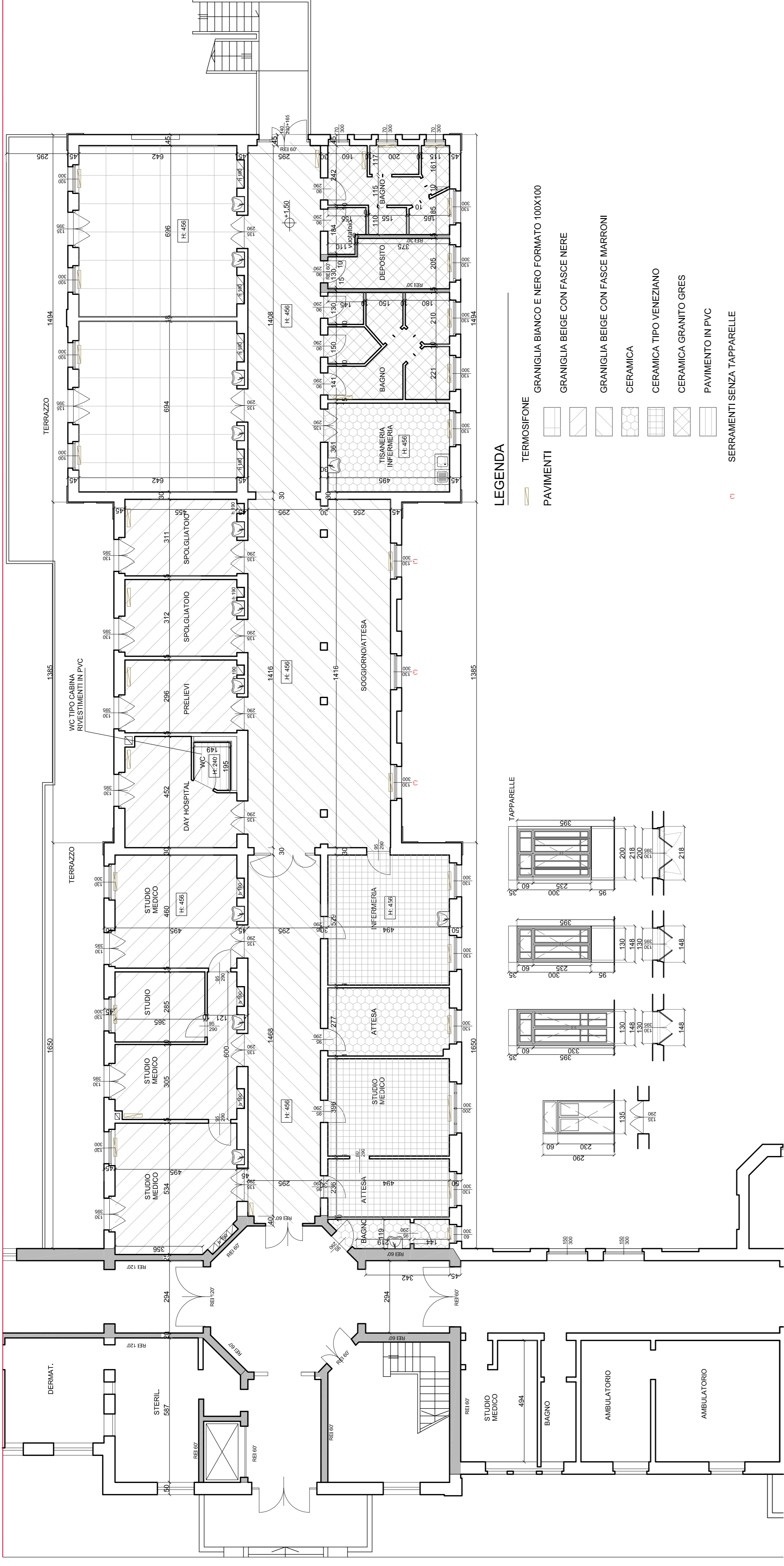

LEGENDA

- TERMOFONONE
- PAVIMENTI
- GRANIGLIA BIANCO E NERO FORMATO 100X100
- GRANIGLIA BEIGE CON FASCE NERE
- GRANIGLIA BEIGE CON FASCE MARRONI
- CERAMICA
- CERAMICA TIPO VENEZIANO
- CERAMICA GRANITO GRES
- PAVIMENTO IN PVC
- SERRAMENTI SENZA TAPPARELLE
- TAPPARELLE

PIANO SEMINTERRATO - STATO DI FATTO

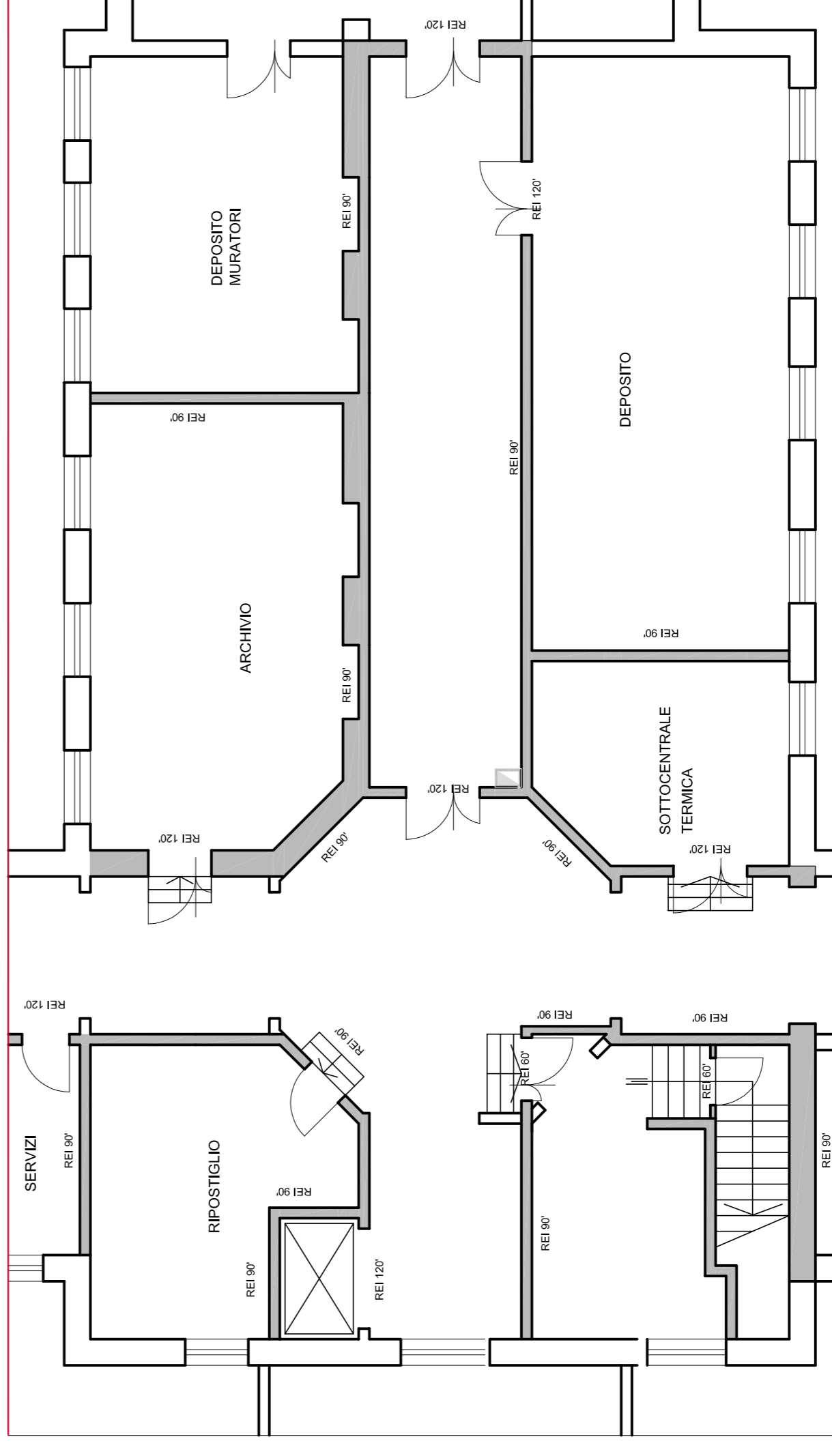

PIANO PRIMO - STATO DI FATTO

